



การดูแลสุขภาพจิตเด็ก นักเรียนด้วยระบบ **School Health HERO**

ศรัญญา พรมเสนา
นักวิชาการสาธารณสุขชำนาญการ
ศูนย์สุขภาพจิตที่ 1

mhcl.dmh.go.th





จังหวัด	อำเภอที่ เข้าใช้ งาน	รร. ที่มี การใช้งาน HERO (ประถม)	รร. ที่มี การใช้งาน HERO (มัธยม)	ครูที่มีการใช้งาน HERO (ทั้งหมด)			จำนวนบุคลากร ที่ ปรึกษา HERO Consultant
				ประถม	มัธยม	รวม	
เชียงใหม่	24	143	56	741	169	910	38
เชียงราย	16	123	58	601	404	1,005	14
ลำพูน	7	80	25	343	107	450	6
ลำปาง	12	135	35	564	297	861	14
พะเยา	8	11	7	55	50	105	10
แพร่	6	13	4	76	22	98	6
น่าน	15	42	24	163	100	263	11
แม่ฮ่องสอน	7	210	45	677	154	831	9
รวม	95	757	254	3,220	1,303	4,523	108

การดำเนินงานสุขภาพจิตเด็กวัยเรียน/วัยรุ่น เขตสุขภาพที่ 1

จำนวนโรงเรียนสังกัด สพฐ

- สพป.(ประถม ป.1-6) จำนวน 2,290 แห่ง
(ขยายโอกาส ป.1-ม.3 จำนวน 713 แห่ง) **รวม 3,087 แห่ง**
- สพม.(มัธยม) จำนวน 192 แห่ง



Hero Consultant
จำนวน 108 คน

โรงเรียนดำเนินเฝ้าระวังผ่าน School Health HERO
จำนวน 1,011 แห่ง

เฝ้าระวัง 9SPlus+Reflag
61,229 คน

ปกติ 55,191 คน (90.14%)
ควรดูแล 6,038 คน (9.86%)

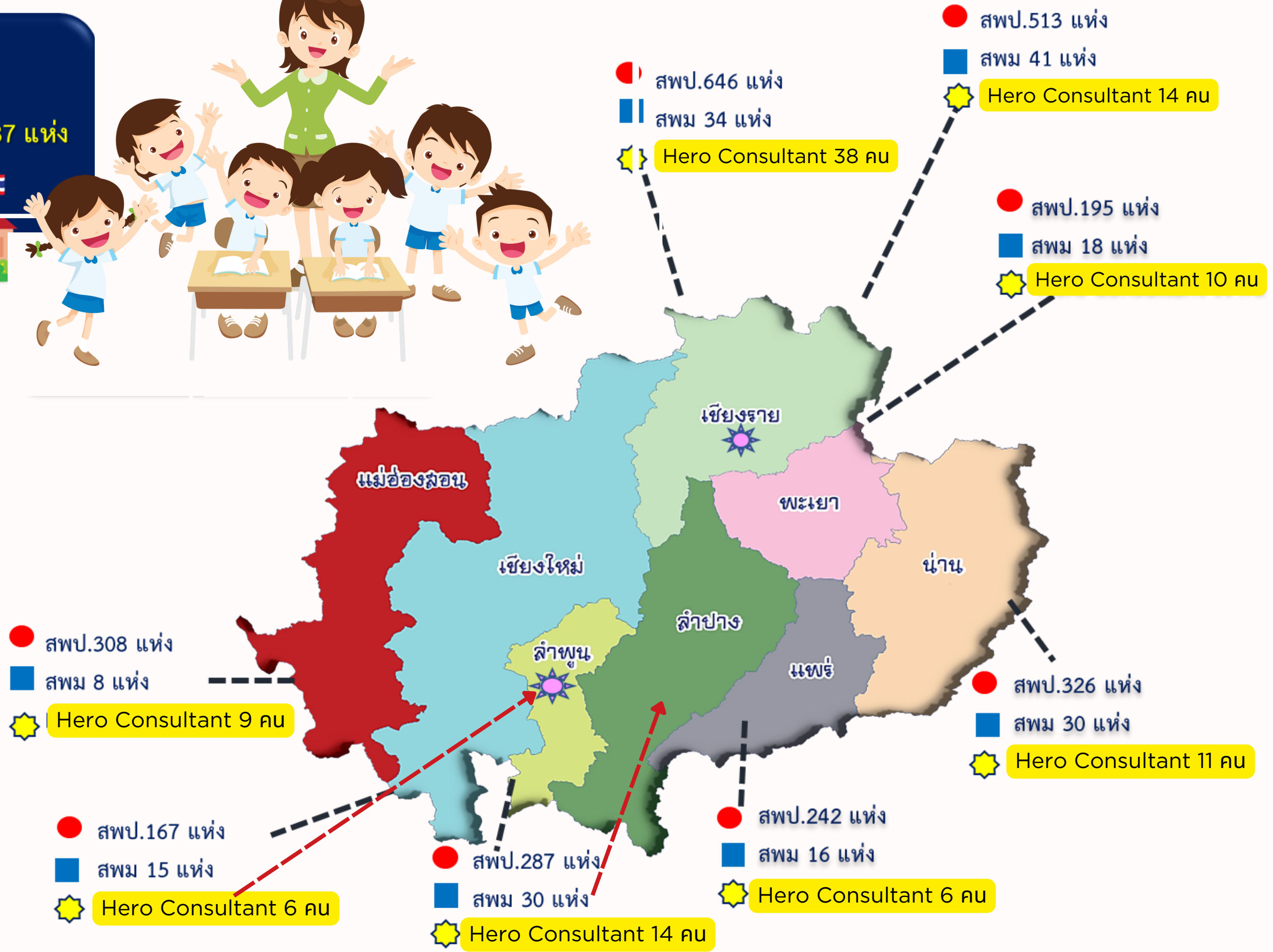



สถานการณ์สุขภาพจิต เด็กวัยเรียน วัยรุ่น

- ข้อมูลการพยายามทำร้ายตนเอง
กลุ่มวัยเรียนวัยรุ่น

- ข้อมูลการคัดกรองปัญหาสุขภาพ
จิตในระบบ School Health
HERO



สถานการณ์การฆ่าตัวตาย ทำร้ายตัวเอง กลุ่มเด็กและเยาวชน เขตสุขภาพที่ 1



ข้อมูลเด็กและวัยรุ่นอายุต่ำกว่า 20 ปี ทำร้ายตนเอง กรณีไม่เสียชีวิต เขตสุขภาพที่ 1 ปีงบประมาณ 2566

จังหวัด	จำนวนต่อแสนประชากร	จำนวน(คน)	ชาย(คน)	หญิง(คน)	อายุน้อยสุดที่ทำร้ายตนเอง(ปี)	อำเภอที่มีจำนวนการทำร้ายตนเองสูงสุด
เชียงใหม่	87.72	158	18	140	10	สันป่าตอง/ ฝาง/ หางดง
เชียงราย	137.82	182	14	168	11	เมือง/ แม่ฟ้าหลวง/ แม่สรวย
ลำพูน	48.26	18	3	15	11	ลี้/ ท่งหัวช้าง/ เมือง
ลำปาง	135.82	88	10	78	11	เมือง/ ห้างฉัตร/ เสริมงาม/ เกิน
แพร่	105.06	43	5	38	10	เมือง/ ลอง/ วังชิ้น/ สอง
น่าน	158.52	79	7	72	12	เมือง/ เวียงสา/ ปัว
พะเยา	141.59	63	3	60	10	เมือง/ ปง/ จุน
แม่ฮ่องสอน	94.48	35	3	32	13	ปาย/ แม่สะเรียง/ ปางมะผ้า/ เมือง

หมายเหตุ

ข้อมูลเด็กและวัยรุ่นอายุต่ำกว่า 20 ปี ทำร้ายตนเอง กรณีเสียชีวิต จาก <https://506s.dmh.go.th/Home>

ข้อมูลจากสถาบันพัฒนาการเด็กราชนครินทร์ วันที่ 17 มค. 67

จำนวนเด็กวัยเรียน วัยรุ่น พยายามฆ่าตัวตาย จ.เชียงใหม่

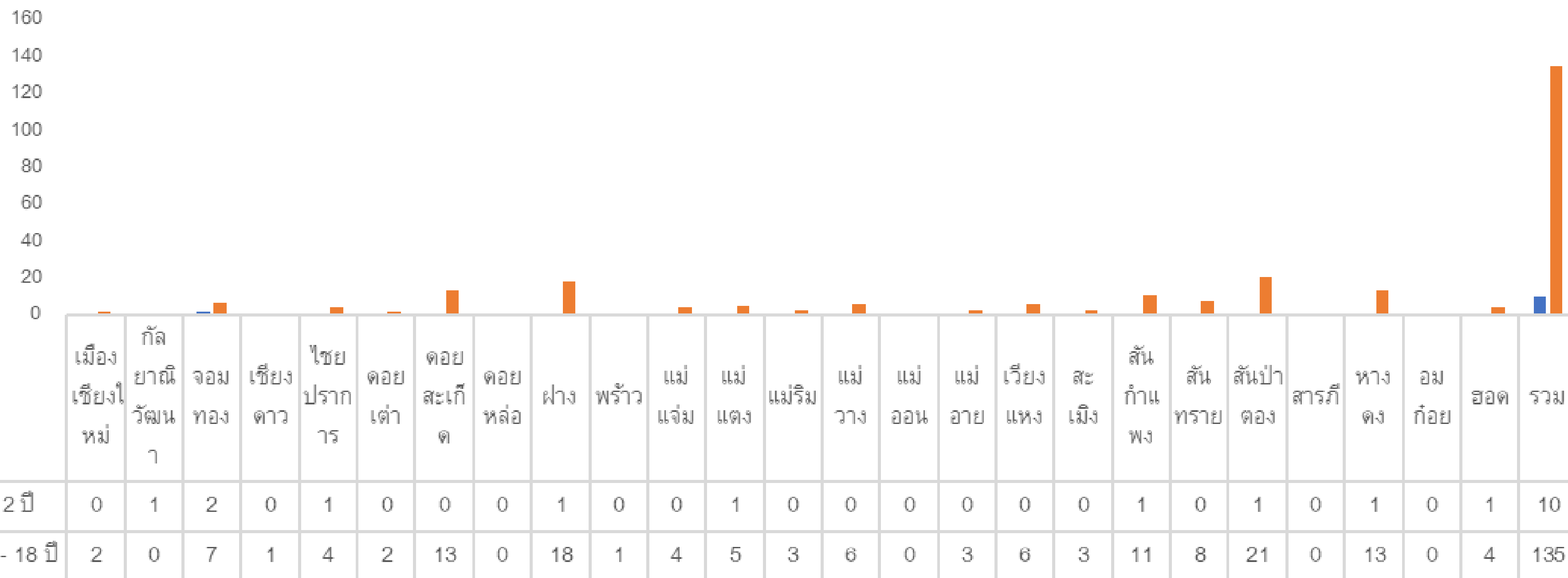

จำนวนเด็กวัยเรียน วัยรุ่น พยายามฆ่าตัวตาย จ.เชียงราย

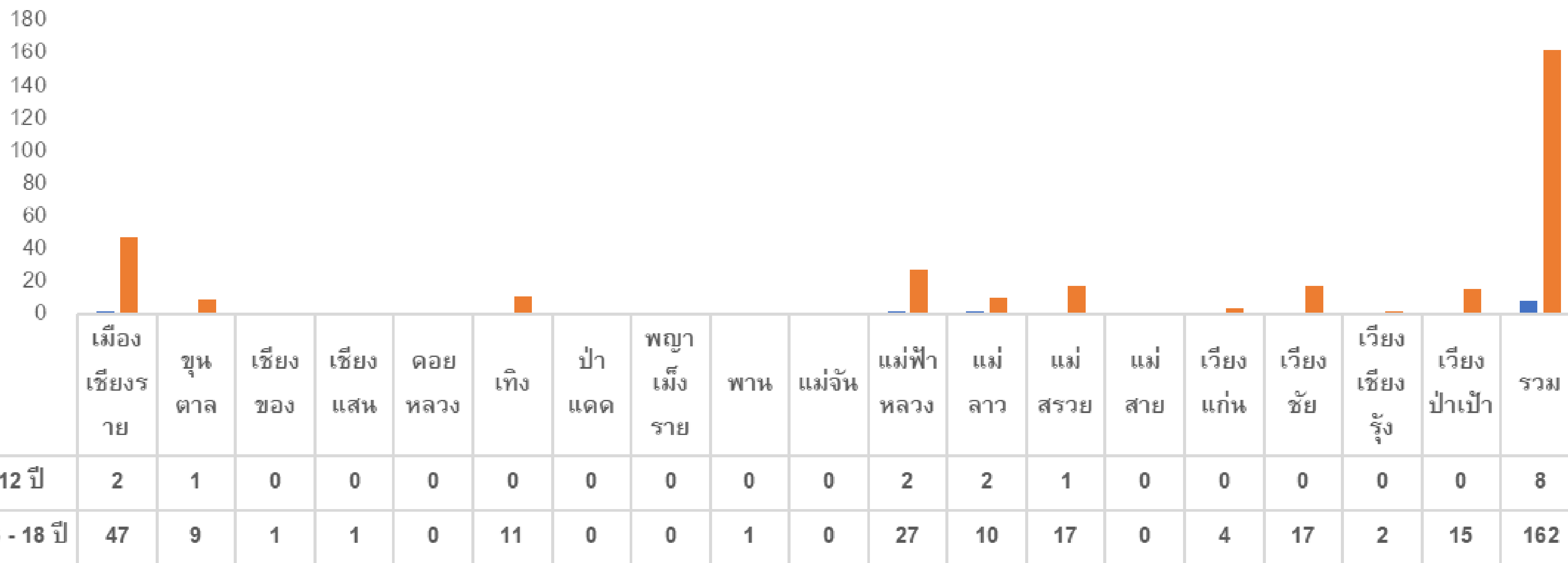

จำนวนเด็กวัยเรียน วัยรุ่น พยายามฆ่าตัวตาย แยกรายอำเภอ จ.แม่ฮ่องสอน



จำนวนเด็กวัยเรียน วัยรุ่น พยายามฆ่าตัวตาย แยกรายอำเภอ จ.ลำปาง



จำนวนเด็กวัยเรียน วัยรุ่น พยายามฆ่าตัวตาย แยกรายอำเภอ จ.ลำพูน

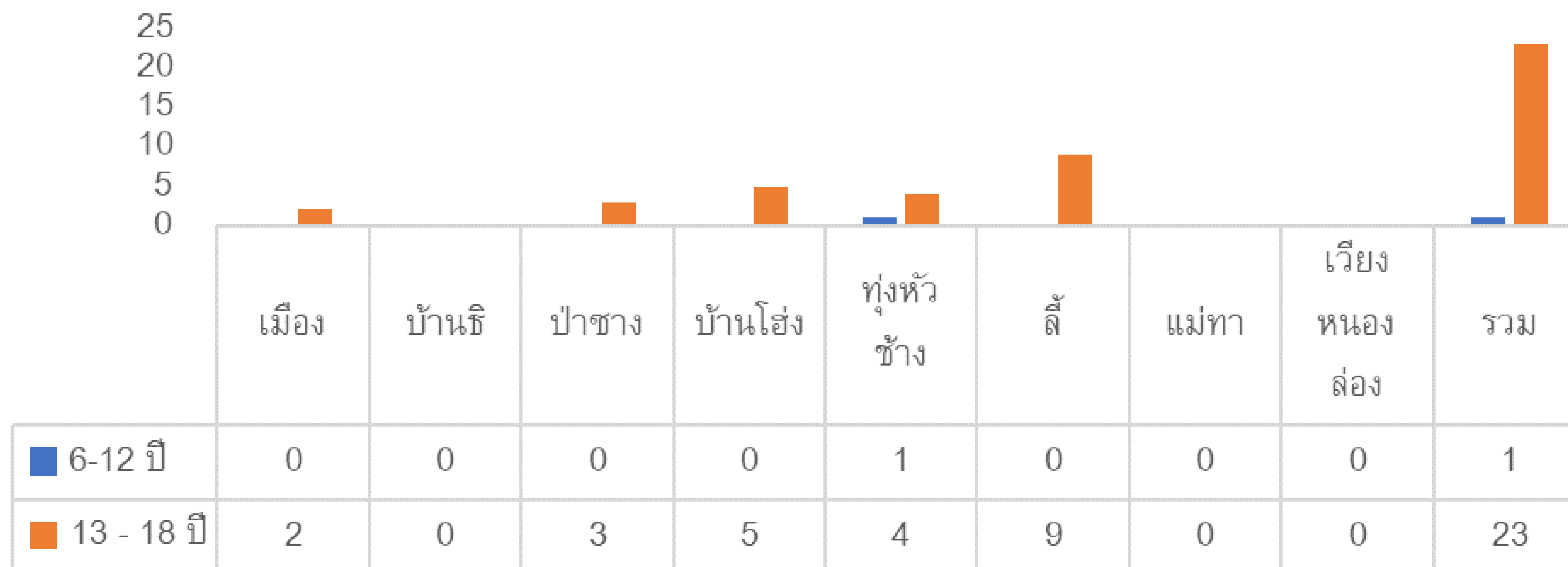

จำนวนเด็กวัยเรียน วัยรุ่น พยายามฆ่าตัวตาย แยกรายอำเภอ จ.พะเยา

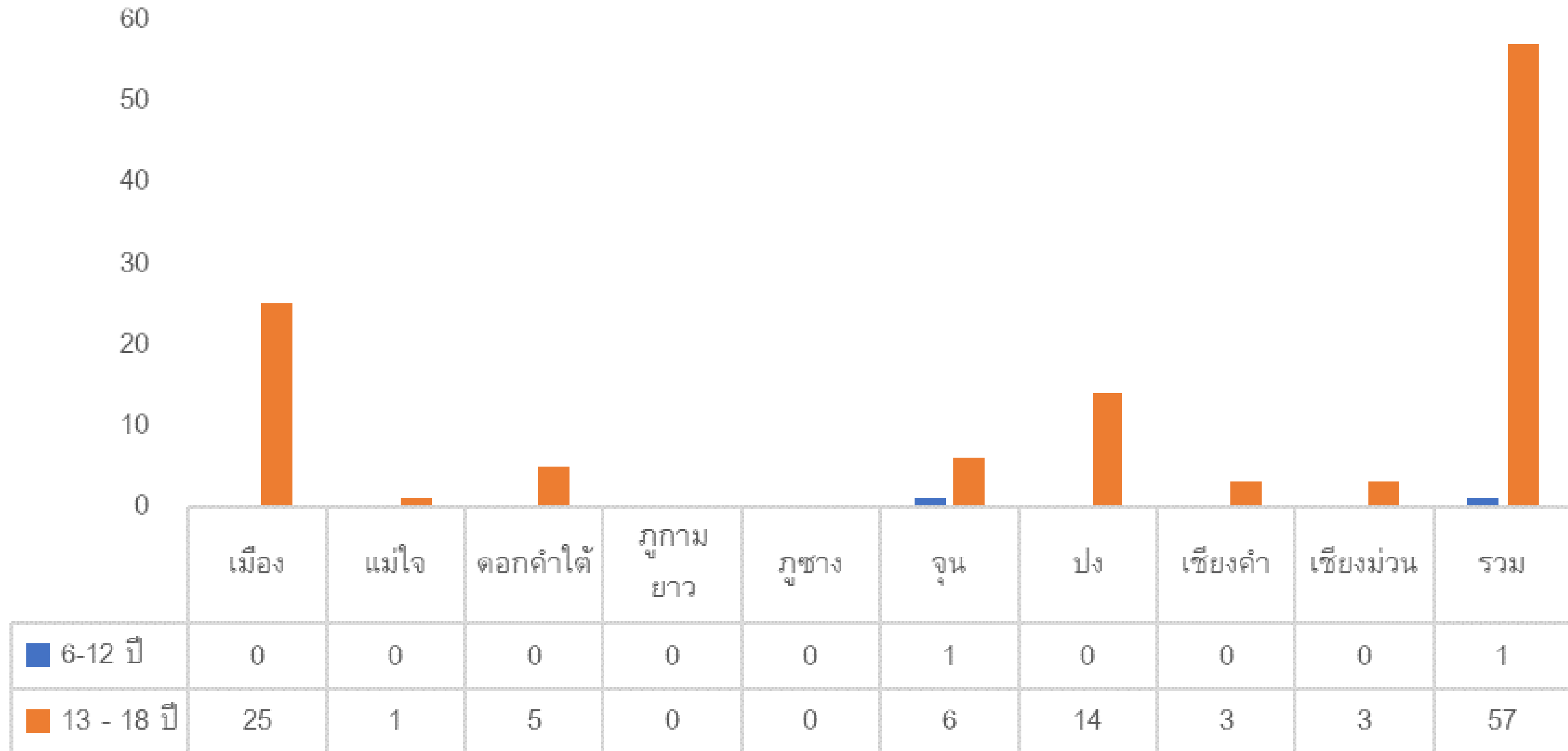

จำนวนเด็กวัยเรียน วัยรุ่น พยายามฆ่าตัวตาย แยกรายอำเภอ จ.แพร่



จำนวนเด็กวัยเรียน วัยรุ่น พยายามฆ่าตัวตาย แยกรายอำเภอ จ.น่าน

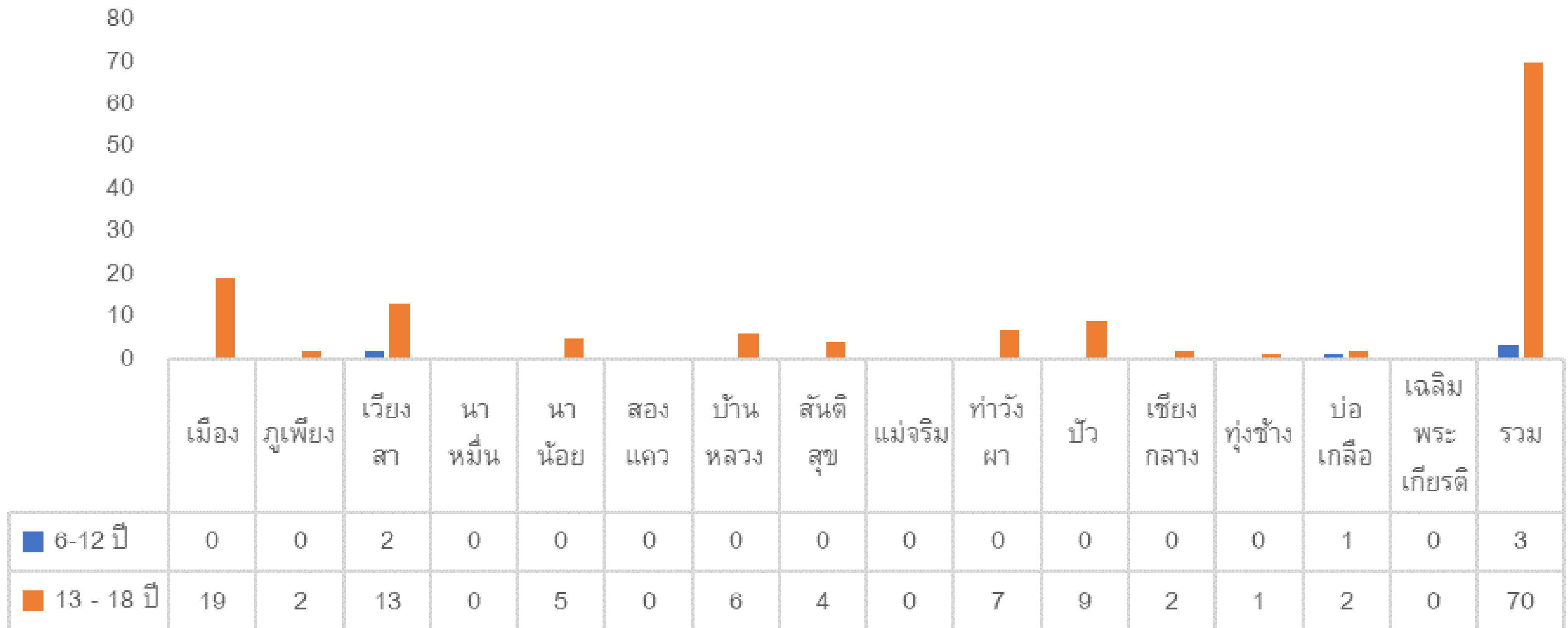

ข้อมูลการคัดกรองสุขภาพจิตเด็กนักเรียนด้วยระบบ School Health HERO ปีการศึกษา 2566 เขตสุขภาพที่ 1

จังหวัด	จำนวน โรงเรียนที่ ประเมิน	การคัดกรองเฝ้าระวังด้วย 9S Plus						การประเมินพฤติกรรมเด็ก ด้วย SDQ ครั้งที่ 1							
		ประถม			มัธยม			ประถม				มัธยม			
		ปกติ	เสี่ยง	รวม	ปกติ	เสี่ยง	รวม	ปกติ	เสี่ยง	มีปัญหา	รวม	ปกติ	เสี่ยง	มีปัญหา	รวม
เชียงใหม่	100	5,960	846	6,806	1,053	170	1,223	402	142	273	817	77	23	25	125
เชียงราย	102	8,050	853	8,903	3,107	273	3,380	354	126	290	770	153	33	40	226
ลำพูน	89	7,330	758	8,088	1,545	237	1,782	336	155	187	678	128	39	42	209
ลำปาง	138	8,370	1,097	9,467	3,084	211	3,295	566	204	298	1,068	106	26	25	157
แพร่	8	252	51	303	608	91	699	11	2	2	15	29	9	43	81
น่าน	36	2,349	258	2,607	501	76	577	139	41	63	243	47	12	16	75
พะเยา	10	265	36	301	393	63	456	15	3	16	34	45	10	8	63
แม่ฮ่องสอน	203	9,526	796	10,322	2,798	222	3,020	395	128	215	738	120	30	35	185
รวม	686	42,102	4,695	46,797	13,089	1,343	14,432	2,218	801	1,344	4,363	705	182	234	1,121

ข้อมูลการคัดกรองสุขภาพจิตเด็กนักเรียนด้วยระบบ School Health HERO ปีการศึกษา 2566 จังหวัดเชียงใหม่

อำเภอ	โรงเรียน			การคัดกรองเฝ้าระวังด้วย 9S Plus										การประเมินพฤติกรรมเด็ก ด้วย SDQ ครั้งที่ 1							
	จำนวน รร.ทั้งหมด	จำนวน รร.ที่ใช้	ร้อยละ	ประถม					มัธยม					ประถม				มัธยม			
				คัดกรอง	ปกติ	ร้อยละ	เสี่ยง	ร้อยละ	คัดกรอง	ปกติ	ร้อยละ	เสี่ยง	ร้อยละ	ปกติ	เสี่ยง	มีปัญหา	รวม	ปกติ	เสี่ยง	มีปัญหา	รวม
เมืองเชียงใหม่	34	8	23.53	354	273	77.12	81	22.88	88	63	71.59	25	28.41	34	14	31	79	24	0	1	25
กัลยาณิวัฒนา	13	6	46.15	401	368	91.77	33	8.23	29	29	100.00	0	0.00	24	7	1	32	0	0	0	0
จอมทอง	35	10	28.57	462	390	84.42	72	15.58	52	46	88.46	6	11.54	44	10	16	70	3	0	3	6
เชียงดาว	41	2	4.88	36	31	86.11	5	13.89	0	0	0.00	0	0.00	1	0	0	1	0	0	0	0
ไชยปราการ	22	0	0.00	0	0	0.00	0	0.00	0	0	0.00	0	0.00	0	0	0	0	0	0	0	0
ดอยเต่า	27	5	18.52	107	97	90.65	10	9.35	0	0	0.00	0	0.00	6	0	2	8	0	0	0	0
ดอยสะเก็ด	24	7	29.17	868	763	87.90	105	12.10	394	328	83.25	66	16.75	56	17	31	104	15	14	10	39
ดอยหล่อ	14	2	14.29	38	38	100.00	0	0.00	29	28	96.55	1	3.45	0	0	0	0	0	1	0	1
ฝาง	49	5	10.20	72	52	72.22	10	13.89	20	14	70.00	6	30.00	2	2	16	20	3	2	0	5
พร้าว	23	3	13.04	73	65	89.04	8	10.96	29	23	79.31	6	20.69	5	1	2	8	4	0	1	5
แม่แจ่ม	52	11	21.15	348	326	93.68	22	6.32	45	44	97.78	1	2.22	13	4	3	20	0	0	1	1
แม่แตง	38	5	13.16	213	162	76.06	51	23.94	0	0	0.00	0	0.00	22	10	15	47	0	0	0	0
แม่ริม	23	12	52.17	429	370	86.25	59	13.75	44	39	88.64	5	11.36	23	11	19	53	4	1	0	5
แม่วาง	18	2	11.11	98	64	65.31	34	34.69	156	149	95.51	7	4.49	12	6	16	34	2	2	3	7
แม่ออน	10	3	30.00	88	64	72.73	24	27.27	0	0	0.00	0	0.00	10	3	11	24	0	0	0	0
แม่อาย	36	3	8.33	183	166	90.71	17	9.29	0	0	0.00	0	0.00	10	3	4	17	0	0	0	0
เวียงแหง	10	0	0.00	0	0	0.00	0	0.00	0	0	0.00	0	0.00	0	0	0	0	0	0	0	0
สะเมิง	25	3	12.00	146	131	89.73	15	10.27	40	40	100.00	0	0.00	8	0	7	15	0	0	0	0
สันกำแพง	23	5	21.74	2,017	1,808	89.64	209	10.36	2	2	100.00	0	0.00	88	41	78	207	0	0	0	0
สันทราย	30	2	6.67	152	138	90.79	14	9.21	0	0	0.00	0	0.00	4	4	6	14	0	0	0	0
สันป่าตอง	20	1	5.00	21	21	100.00	0	0.00	0	0	0.00	0	0.00	0	0	0	0	0	0	0	0
สารภี	18	1	5.56	0	0	0.00	0	0.00	36	29	80.56	7	19.44	0	0	0	0	0	0	1	1
หางดง	23	1	4.35	104	95	91.35	9	8.65	0	0	0.00	0	0.00	2	1	6	9	0	0	0	0
อมก๋อย	40	4	10.00	267	252	94.38	15	5.62	153	133	86.93	20	13.07	11	2	1	14	16	0	2	18
ฮอด	35	8	22.86	329	286	86.93	43	13.07	106	86	81.13	20	18.87	27	6	8	41	6	3	3	12
รวม	683	109	15.96	6,806	5,960	87.57	836	12.28	1,223	1,053	86.10	170	13.90	402	142	273	817	77	23	25	125

ข้อมูลการคัดกรองสุขภาพจิตเด็กนักเรียนด้วยระบบ School Health HERO ปีการศึกษา 2566 จังหวัดเชียงราย

อำเภอ	โรงเรียน			การคัดกรองเฝ้าระวังด้วย 9S Plus										การประเมินพฤติกรรมเด็ก ด้วย SDQ ครั้งที่ 1							
	จำนวน รร.ทั้งหมด	จำนวน รร.ที่ใช้	ร้อยละ	ประถม					มัธยม					ประถม				มัธยม			
				คัดกรอง	ปกติ	ร้อยละ	เสี่ยง	ร้อยละ	คัดกรอง	ปกติ	ร้อยละ	เสี่ยง	ร้อยละ	ปกติ	เสี่ยง	มีปัญหา	รวม	ปกติ	เสี่ยง	มีปัญหา	รวม
เมืองเชียงราย	81	2	2.47	0	0	0	0	0	212	210	99.06	2	0.94	0	0	0	0	1	0	1	2
ขุนตาล	14	0	0.00	0	0	0	0	0	0	0	0.00	0	0.00	0	0	0	0	0	0	0	0
เชียงของ	35	5	14.29	245	230	0	15	6.12	45	28	0.00	17	37.78	7	4	3	14	12	3	2	17
เชียงแสน	26	12	46.15	407	363	0	44	10.81	127	124	97.64	3	2.36	17	8	19	44	2	0	1	3
ดอยหลวง	14	1	7.14	78	55	70.51	23	29.49	0	0	0.00	0	0.00	4	5	11	20	0	0	0	0
เทิง	49	6	12.24	467	391	83.73	76	16.27	27	22	0.00	5	18.52	22	10	27	59	3	0	1	4
ป่าแดด	9	3	33.33	182	161	88.46	21	11.54	43	30	0.00	13	30.23	10	6	5	21	6	2	3	11
พญาเม็งราย	21	4	19.05	151	139	92.05	12	7.95	151	149	98.68	2	1.32	6	2	4	12	2	0	0	2
พาน	54	5	9.26	165	139	84.24	26	15.76	1,057	975	92.24	82	7.76	0	0	0	0	0	0	2	2
แม่จัน	42	18	42.86	1,369	1,181	86.27	188	13.73	480	424	88.33	56	11.67	71	23	82	176	22	9	13	44
แม่ฟ้าหลวง	32	14	43.75	2,138	1,978	92.52	160	7.48	322	294	91.30	28	8.70	80	20	36	136	21	3	2	26
แม่ลาว	16	0	0	0	0	0.00	0	0.00	0	0	0.00	0	0.00	0	0	0	0	0	0	0	0
แม่สรวย	53	9	16.98	642	561	87.38	81	12.62	271	251	92.62	20	7.38	38	11	27	76	11	4	4	19
แม่สาย	33	16	48.48	2,774	2,608	94.02	166	5.98	616	572	92.86	44	7.14	63	26	60	149	22	3	1	26
เวียงแก่น	21	0	0.00	0	0	0.00	0	0.00	0	0	0.00	0	0.00	0	0	0	0	0	0	0	0
เวียงชัย	19	0	0.00	0	0	0.00	0	0.00	0	0	0.00	0	0.00	0	0	0	0	0	0	0	0
เวียงเชียงรุ้ง	14	0	0.00	0	0	0.00	0	0.00	0	0	0.00	0	0.00	0	0	0	0	0	0	0	0
เวียงป่าเป้า	40	7	17.50	285	244	85.61	41	14.39	29	28	96.55	1	3.45	14	8	15	37	1	0	0	1
รวม	573	102	17.80	8,903	8,050	90.42	853	9.58	3,380	3,107	91.92	273	8.08	332	123	289	744	103	24	30	157

ข้อมูลการคัดกรองสุขภาพจิตเด็กนักเรียนด้วยระบบ School Health HERO ปีการศึกษา 2566 จังหวัดลำพูน

อำเภอ	โรงเรียน			การคัดกรองเฝ้าระวังด้วย 9S Plus										การประเมินพฤติกรรมเด็ก ด้วย SDQ ครั้งที่ 1							
	จำนวน รร.ทั้งหมด	จำนวน รร.ที่ใช้	ร้อยละ	ประถม					มัธยม					ประถม				มัธยม			
				คัดกรอง	ปกติ	ร้อยละ	เสี่ยง	ร้อยละ	คัดกรอง	ปกติ	ร้อยละ	เสี่ยง	ร้อยละ	ปกติ	เสี่ยง	มีปัญหา	รวม	ปกติ	เสี่ยง	มีปัญหา	รวม
เมือง	42	33	78.57	4,667	4,183	89.63	484	10.37	491	352	71.69	139	28.31	195	110	113	418	62	24	30	116
บ้านธิ	7	6	85.71	598	535	89.46	63	10.54	86	50	58.14	36.00	41.86	35	12	16	63	24	6	6	36
ป่าซาง	30	22	73.33	1,462	1,368	93.57	94	6.43	434	429	98.85	5	1.15	52	12	24	88	1	1	1	3
บ้านโฮ่ง	19	2	10.53	0	0	0.00	0	0.00	553	521	94.21	32	5.79	0	0	0	0	24	4	2	30
ทุ่งหัวช้าง	18	1	5.56	0	0	0.00	0	0.00	64	63	98.44	1	1.56	0	0	0	0	0	0	0	0
ลี้	37	1	2.70	43	26	0.00	17	39.53	0	0	0.00	0	0.00	5	5	7	17	0	0	0	0
แม่ทา	28	21	75.00	1,319	1,219	0.00	100	7.58	154	130	84.42	24	15.58	49	16	27	92	17	4	3	24
เวียงหนองล่อง	9	0	0.00	0	0	0.00	0	0.00	0	0	0.00	0	0.00	0	0	0	0	0	0	0	0
รวม	190	86	45.26	8,089	7,331	90.63	758	9.37	1,782	1,545	86.70	237	13.30	336	155	187	678	128	39	42	209

ข้อมูลการคัดกรองสุขภาพจิตเด็กนักเรียนด้วยระบบ School Health HERO ปีการศึกษา 2566 จังหวัดลำปาง

อำเภอ	โรงเรียน			การคัดกรองเฝ้าระวังด้วย 9S Plus										การประเมินพฤติกรรมเด็ก ด้วย SDQ ครั้งที่ 1							
	จำนวน รร.ทั้งหมด	จำนวน รร.ที่ใช้	ร้อยละ	ประถม					มัธยม					ประถม				มัธยม			
				คัดกรอง	ปกติ	ร้อยละ	เสี่ยง	ร้อยละ	คัดกรอง	ปกติ	ร้อยละ	เสี่ยง	ร้อยละ	ปกติ	เสี่ยง	มีปัญหา	รวม	ปกติ	เสี่ยง	มีปัญหา	รวม
เมือง	50	28	56.00	3,797	3,427	90.26	370	9.74	105	86	81.90	19	18.10	191	71	100	362	6	1	3	10
ห้างฉัตร	22	11	50.00	827	729	88.15	98	11.85	101	94	93.07	7	6.93	54	16	28	98	4	1	1	6
เกาะคา	19	1	5.26	8	8	100.00	0	0.00	13	13	100.00	0	0.00	0	0	0	0	0	0	0	0
แจ้ห่ม	36	23	63.89	1,209	1,016	84.04	193	15.96	427	363	85.01	64	14.99	114	33	33	180	29	7	8	44
เมืองปาน	37	25	67.57	1,165	1,014	87.04	151	12.96	167	165	98.80	2	1.20	66	33	47	146	1	0	1	2
วังเหนือ	25	18	72.00	813	715	87.95	98	12.05	105	98	93.33	7	6.67	47	21	29	97	4	1	2	7
แม่ทะ	24	1	4.17	0	0	0.00	0	0.00	149	105	70.47	44	29.53	0	0	0	0	14	8	6	28
เสริมงาม	16	1	6.25	0	0	0.00	0	0.00	149	143	95.97	6	4.03	0	0	0	0	1	1	1	3
สบปราบ	10	1	10.00	0	0	0.00	0	0.00	133	120	90.23	13	9.77	0	0	0	0	7	1	2	10
เถิน	33	3	9.09	109	90	82.57	19	17.43	1,407	1,390	98.79	17	1.21	11	2	6	19	15	1	0	16
แม่เม่า	20	14	70.00	655	532	81.22	123	18.78	453	430	94.92	23	5.08	54	20	48	122	0	0	0	0
แม่พริก	10	0	0.00	0	0	0.00	0	0.00	0	0	0.00	0	0.00	13	4	6	23	0	0	0	0
งาว	27	12	44.44	884	839	94.91	45	5.09	86	77	89.53	9	10.47	29	8	7	44	8	1	0	9
รวม	329	138	41.95	9,467	8,370	88.41	1097	0.00	3295	3084	93.60	211	6.40	579	208	304	1091	89	22	24	135

ข้อมูลการคัดกรองสุขภาพจิตเด็กนักเรียนด้วยระบบ School Health HERO ปีการศึกษา 2566 จังหวัดพะเยา

อำเภอ	โรงเรียน			การคัดกรองเฝ้าระวังด้วย 9S Plus										การประเมินพฤติกรรมเด็ก ด้วย SDQ ครั้งที่ 1							
	จำนวน รร.ทั้งหมด	จำนวน รร.ที่ใช้	ร้อยละ	ประถม					มัธยม					ประถม				มัธยม			
				คัดกรอง	ปกติ	ร้อยละ	เสี่ยง	ร้อยละ	คัดกรอง	ปกติ	ร้อยละ	เสี่ยง	ร้อยละ	ปกติ	เสี่ยง	มีปัญหา	รวม	ปกติ	เสี่ยง	มีปัญหา	รวม
เมือง	30	1	3.33	10	10	100	0	0	0	0	0	0	0	0	0	0	0	0	0	0	0
แม่ใจ	20	1	5.00	0	0	0	0	0	3	2	66.67	1	33.33	35	12	16	63	24	6	6	36
ดอกคำใต้	30	0	0.00	0	0	0	0	0	0	0	0.00	0	0.00	0	0	0	0	0	0	0	0
ภูพานยาว	13	1	7.69	0	0	0	0	0	64	64	100.00	0	0.00	0	0	0	0	0	0	0	0
กุขาง	20	1	5.00	16	16	100	0	0	0	0	0.00	0	0.00	0	0	0	0	0	0	0	0
จุน	25	1	4.00	46	33	71.74	13	28.26	0	0	0.00	0	0.00	9	1	3	13	0	0	0	0
ปง	42	1	2.38	158	140	88.61	18	11.39	0	0	0.00	0	0.00	5	2	11	18	0	0	0	0
เชียงคำ	38	3	7.89	71	66	92.96	5	7.04	387	327	84.50	60	15.50	1	0	2	3	44	10	6	60
เชียงม่วน	14	1	7.14	0	0	0.00	0	0.00	2	0	0.00	2	100.00	0	0	0	0	0	0	2	2
รวม	232	10	4.31	301	265	88.04	36	11.96	456	393	86.18	63	13.82	50	15	32	97	68	16	14	98

ข้อมูลการคัดกรองสุขภาพจิตเด็กนักเรียนด้วยระบบ School Health HERO ปีการศึกษา 2566 จังหวัดแพร่

อำเภอ	โรงเรียน			การคัดกรองเฝ้าระวังด้วย 9S Plus										การประเมินพฤติกรรมเด็ก ด้วย SDQ ครั้งที่ 1							
	จำนวน รร.ทั้งหมด	จำนวน รร.ที่ใช้	ร้อยละ	ประถม					มัธยม					ประถม				มัธยม			
				คัดกรอง	ปกติ	ร้อยละ	เสี่ยง	ร้อยละ	คัดกรอง	ปกติ	ร้อยละ	เสี่ยง	ร้อยละ	ปกติ	เสี่ยง	มีปัญหา	รวม	ปกติ	เสี่ยง	มีปัญหา	รวม
เมือง	42	1	2.38	31	31	100.00	0	0.00	0	0	0.00	0	0.00	0	0	0	0	0	0	0	0
เด่นชัย	18	1	5.56	0	0	0.00	0	0.00	669	585	87.44	84	12.56	0	0	0	0	29	7	38	74
ลอง	32	1	3.13	10	10	100.00	0	0.00	0	0	0.00	0	0.00	0	0	0	0	0	0	0	0
สูงเม่น	30	1	3.33	20	18	90.00	2	10.00	0	0	0.00	0	0.00	1	0	0	1	0	0	0	0
วังชิ้น	42	3	7.14	113	99	87.61	14	12.39	30	23	76.67	7	23.33	10	2	2	14	0	2	5	7
หนองม่วงไข่	9	1	11.11	129	94	72.87	35	27.13	0	0	0.00	0	0.00	0	0	0	0	0	0	0	0
ร้องกวาง	30	0	0.00	0	0	0.00	0	0.00	0	0	0.00	0	0.00	0	0	0	0	0	0	0	0
สอง	33	0	0.00	0	0	0.00	0	0.00	0	0	0.00	0	0.00	0	0	0	0	0	0	0	0
รวม	236	8	32.65	303	252	83.17	51	16.83	699	608	86.98	91	13.02	11	2	2	15	29	9	43	81

ข้อมูลการคัดกรองสุขภาพจิตเด็กนักเรียนด้วยระบบ School Health HERO ปีการศึกษา 2566 จังหวัดน่าน

อำเภอ	โรงเรียน			การคัดกรองเฝ้าระวังด้วย 9S Plus										การประเมินพฤติกรรมเด็ก ด้วย SDQ ครั้งที่ 1							
	จำนวน รร.ทั้งหมด	จำนวน รร.ที่ใช้	ร้อยละ	ประถม					มัธยม					ประถม				มัธยม			
				คัดกรอง	ปกติ	ร้อยละ	เสี่ยง	ร้อยละ	คัดกรอง	ปกติ	ร้อยละ	เสี่ยง	ร้อยละ	ปกติ	เสี่ยง	มีปัญหา	รวม	ปกติ	เสี่ยง	มีปัญหา	รวม
เมือง	40	4	10.00	128	113	88.28	15	11.72	42	28	66.67	14	33.33	3	3	6	12	6	1	7	14
ภูเพียง	14	1	7.14	26	24	92.31	2	7.69	0	0	0.00	0	0.00	2	0	0	2	0	0	0	0
เวียงสา	52	2	3.85	33	33	100.00	0	0.00	1	0	0.00	1	100.00	0	0	0	0	0	0	0	0
นาหมื่น	18	2	11.11	16	11	68.75	5	31.25	0	0	0.00	0	0.00	5	0	0	5	0	0	0	0
นาน้อย	28	1	3.57	441	407	92.29	34	7.71	0	0	0.00	0	0.00	23	8	3	34	0	0	0	0
สองแคว	12	4	33.33	174	125	71.84	49	28.16	37	37	100.00	0	0.00	37	7	5	49	0	0	0	0
บ้านหลวง	8	1	12.50	0	0	0.00	0	0.00	393	351	89.31	42	10.69	0	0	0	0	23	10	8	41
สันติสุข	12	1	8.33	22	21	95.45	1	4.55	11	11	100.00	0	0.00	1	0	0	1	0	0	0	0
แม่จริม	15	1	6.67	13	10	76.92	3	23.08	0	0	0.00	0	0.00	2	1	0	3	0	0	0	0
ท่าวังผา	39	9	23.08	195	189	96.92	6	3.08	72	55	76.39	17	23.61	2	0	4	6	17	0	0	17
ป่า	41	6	14.63	1,294	1,199	92.66	95	7.34	0	0	0.00	0	0.00	39	17	32	88	0	0	0	0
เซียงกลาง	25	1	4.00	74	46	62.16	28	37.84	0	0	0.00	0	0.00	13	4	6	23	0	0	0	0
ทุ่งช้าง	14	2	14.29	124	110	88.71	14	11.29	21	19	90.48	2	9.52	7	1	6	14	1	1	0	2
บ่อเกลือ	15	1	6.67	67	61	91.04	6	8.96	0	0	0.00	0	0.00	5	0	1	6	0	0	0	0
เฉลิมพระเกียรติ	13	0	0.00	0	0	0.00	0	0.00	0	0	0.00	0	0.00	0	0	0	0	0	0	0	0
รวม	346	36	10.40	2,607	2,349	90.10	258	0.00	577	501	86.83	76	13.17	139	41	63	243	47	12	15	74

ข้อมูลการคัดกรองสุขภาพจิตเด็กนักเรียนด้วยระบบ School Health HERO ปีการศึกษา 2566 จังหวัดแม่ฮ่องสอน

อำเภอ	โรงเรียน			การคัดกรองเฝ้าระวังด้วย 9S Plus										การประเมินพฤติกรรมเด็ก ด้วย SDQ ครั้งที่ 1							
	จำนวน รร.ทั้งหมด	จำนวน รร.ที่ใช้	ร้อยละ	ประถม					มัธยม					ประถม				มัธยม			
				คัดกรอง	ปกติ	ร้อยละ	เสี่ยง	ร้อยละ	คัดกรอง	ปกติ	ร้อยละ	เสี่ยง	ร้อยละ	ปกติ	เสี่ยง	มีปัญหา	รวม	ปกติ	เสี่ยง	มีปัญหา	รวม
เมือง	48	29	60.42	1,357	1,188	87.55	169	12.45	251	232	92.43	19	7.57	89	29	50	168	15	4	1	20
ปาย	33	17	51.52	1,486	1,357	91.32	129	8.68	38	34	89.47	4	10.53	54	25	30	109	2	2	0	4
ปางมะผ้า	23	8	34.78	513	480	93.57	33	6.43	73	68	93.15	5	6.85	14	7	12	33	1	2	2	5
ขุนยวม	31	26	83.87	1,181	1,071	90.69	110	9.31	166	160	96.39	6	3.61	62	22	22	106	6	0	0	6
แม่ลาน้อย	57	45	78.95	1,713	1,596	93.17	117	6.83	338	301	89.05	37	10.95	59	15	35	109	22	6	7	35
แม่สะเรียง	64	38	59.38	1,881	1,745	92.77	136	7.23	1,480	1,364	92.16	116	7.84	59	16	44	119	48	11	24	83
สบเมย	58	40	68.97	2,191	2,089	95.34	102	4.66	674	639	94.81	35	5.19	58	14	22	94	26	5	1	32
รวม	314	203	64.65	10,322	9,526	92.29	796	7.71	3,020	2,798	92.65	222	7.35	395	128	215	738	120	30	35	185

School Health HERO (Health and Educational Reintegrating Operation)

ระบบสุขภาพจิตโรงเรียนวิถีใหม่ ที่ออกแบบให้เป็นแอปพลิเคชันบนเว็บไซต์ เพื่อให้ครูใช้เฝ้าระวัง เรียนรู้ และรับคำปรึกษาจาก HERO Consultant เพื่อดูแล นักเรียนที่เสี่ยงต่อปัญหาพฤติกรรม อารมณ์ และทักษะสังคม



School Health HERO

(Health and Educational Reintegrating Operation)



ระบบสุขภาพจิตโรงเรียนวิถีใหม่ แอปพลิเคชันบนเว็บไซต์ รายงานผลนักเรียนได้ทันที ด้วยเครื่องมือ 9 Plus และ SDQ ในทุกปีการศึกษา



ให้ครูเฝ้าระวัง เรียนรู้ ดูแลนักเรียน และขอรับคำปรึกษาจากผู้เชี่ยวชาญด้านสุขภาพจิต (HERO Consultant) ผ่านระบบ HERO เพื่อส่งต่อดูแลนักเรียนได้ทันเวลา



ให้ครูประจำชั้น ม.1-ม.6 และ ม.1-ม.6 สังเกต สพฐ. และ สศศ.ใช้งานระบบ JERP ครู Admin ประจำโรงเรียนขอเปิดสิทธิการใช้งานผ่านเขตพื้นที่การศึกษา (สพป./สพม.)



ให้ครูดูแลนักเรียนที่เสี่ยงต่อปัญหา พฤติกรรม อารมณ์ และทักษะสังคม

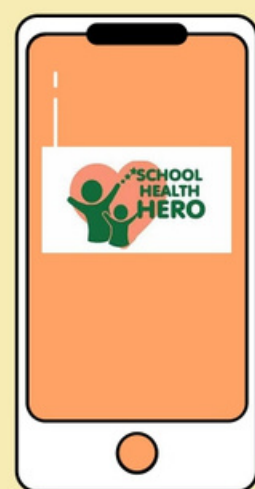
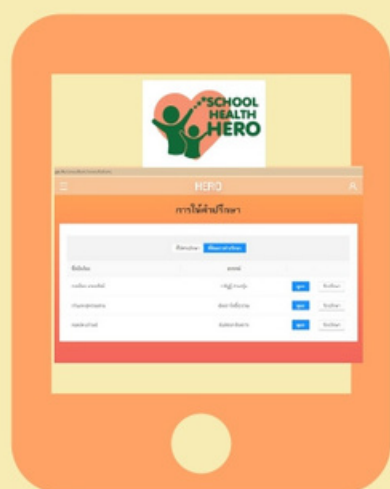

ประโยชน์ของการใช้งาน School Health HERO

1. ครูใช้งานระบบได้ทุกที่ และสามารถทราบผลการประเมินนักเรียน ได้ทันที
2. ครูใช้เป็นเครื่องมือในการดูแล และช่วยเหลือนักเรียนรายบุคคลได้
3. ครูขอคำปรึกษาจาก HERO Consultant จากบุคลากรสาธารณสุขในพื้นที่ได้ทันที
4. ครู/ผู้บริหารสามารถนำข้อมูล สถิติประเมินนักเรียนในภาพรวมไปใช้งานในเชิงนโยบายได้
5. ครูสามารถเรียนรู้วิธีการดูแลช่วยเหลือนักเรียนได้ด้วยตนเอง ในรูปแบบ Online ในระบบ

ระบบดูแลช่วยเหลือนักเรียน (สพจ.)



01

การรู้จักนักเรียนเป็นรายบุคคล

ภาระงานมาก ทำให้ไม่รู้จักนักเรียนอย่าง
ครอบคลุม รวมทั้งไม่สามารถเยี่ยมบ้าน
ทุกราย



02

การคัดกรองนักเรียน

- ภาระงานเอกสารมาก
- แบบคัดกรองมีความซ้ำซ้อน



03

การส่งเสริมพัฒนานักเรียน

- แนวทางการพัฒนาทักษะ: อารมณ์-
สังคม ไม่ชัดเจน
- ประสิทธิภาพการขยายผล



05

การส่งต่อ

- คอบริการ
- ต้องรอคิวนาน
- ต้องไป รพ. หลายครั้งก่อนพบแพทย์



04

การป้องกันและแก้ไขปัญหา

- ครูขาดทักษะพื้นฐานในการดูแลปัญหา

ข้อดี School Health HERO



1



ลดภาระงานเอกสาร
แบบประเมินออนไลน์
แปลผลอัตโนมัติ

2



สามารถดาวน์โหลดผล
การประเมินได้

3



มีบุคลากรสาธารณสุข
ให้คำปรึกษาคุณครูตลอด
การดูแลนักเรียน

4



มี E-learning
ให้คุณครูได้พัฒนาทักษะ



ระบบดูแลช่วยเหลือนักเรียน ผ่าน School Health HERO



บุคลากรทางการศึกษา
พิจารณาและประเมินนักเรียน



ระบบ
การปรึกษาและส่งต่อ



บุคลากรทางการแพทย์ (HERO Consultant)
ให้คำปรึกษาช่วยเหลือ แก่คุณครู





เครื่องมือฟ้าระว่าง
และประเมินนักเรียน
ใน School Health HERO



แบบประเมินที่ระบบรองรับ

9S Plus : เครื่องมือสังเกตอาการเบื้องต้น (2+9 ข้อ)

Red Flag : ประเมินความเสี่ยงที่ชัดเจน

9S (ข้อคำถาม 9 ข้อ) : ประเมินความเสี่ยงใน 3 กลุ่มอาการ

SDQ : แบบทดสอบจุดแข็งจุดอ่อน (25 ข้อ)

SNAP-IV : แบบคัดกรองโรคสมาธิสั้น (26 ข้อ)

EQ : แบบทดสอบความฉลาดทางอารมณ์

วัยเรียน : อายุ 6-11 ปี (15 ข้อ)

วัยรุ่น : อายุ 12-17 ปี (52 ข้อ)



1 เครื่องมือ Red Flag

Red Flag

(ปัญหาหรือสถานะที่ต้องการการดูแลทันทีโดยไม่ต้องเฝ้าระวังหรือคัดกรองซ้ำอีก)

⊗ มีความเสี่ยง ต่อปัญหาพฤติกรรม อารมณ์ สังคม และการเรียนรู้จากการสังเกต หรือจากเครื่องมือประเมินอื่นๆ

⊗ มีปัญหาพฤติกรรมเสี่ยงในวัยรุ่น

(เสียงทางเพศ สารเสพติด ดัดเกม ฯลฯ หรือปัญหาเร่งด่วนอื่นๆ)

✔ ไม่พบปัญหาข้างต้น

ตกลง

2 เครื่องมือสังเกตอาการ 95 (ข้อคำถาม 9 ข้อ)

เครื่องมือสังเกตอาการ 95

ชื่อ..... อายุ.....
 เพศ..... วันเดือนปีเกิด..... ชั้นเรียน.....

กลุ่มอาการ	อาการ	ใช่	ไม่ใช่
กลุ่มพฤติกรรมสมาธิสั้น	ซนเกินไป		
	ใจลอย		
	รอคอยไม่ได้		
กลุ่มอารมณ์ซึมเศร้าและวิตกกังวล	เครียด หงุดหงิดง่าย		
	ท้อแท้ เบื่อหน่าย		
	ไม่อยากไปโรงเรียน		
กลุ่มการกลั่นแกล้งรังแกและปัญหาการเข้าสังคม	แกล้งเพื่อน		
	ถูกเพื่อนแกล้ง		
	ไม่มีเพื่อนสนิท		

เกณฑ์การคิดคะแนน

- 3 ข้อแรก ซนเกินไป ใจลอย รอคอยไม่ได้ เป็น**บวกเมื่อ** ตอบ "ใช่" 1 ข้อ
- 3 ข้อกลาง เครียด/หงุดหงิดง่าย ท้อแท้เบื่อหน่าย ไม่อยากไปโรงเรียน เป็น**บวกเมื่อ** ตอบ "ใช่" 1 ข้อ
- 3 ข้อหลัง ถูกเพื่อนแกล้ง แกล้งเพื่อน ไม่มีเพื่อน เป็น**บวกเมื่อ** ตอบ "ใช่" 2 ข้อ หรือตอบ "ใช่" ข้อ ไม่มีเพื่อนสนิท

ข้อกำหนด และคำชี้แจงการใช้เครื่องมือ

- เป็นข้อคำถามสั้นๆ เพื่อช่วยให้ครูมีแนวทางในการสังเกตอาการนักเรียนที่อาจมีปัญหาด้านพฤติกรรม-อารมณ์-สังคม
- ใช้สังเกตอาการนักเรียนอายุ 6-15 ปี
- ครูผู้สังเกตอาการควรรู้จักนักเรียนมาแล้วอย่างน้อย 3 เดือน
- หากสังเกตอาการแล้ว มีปัญหาด้านพฤติกรรม-อารมณ์-สังคม อย่างน้อยหนึ่งด้านเป็นบวก แนะนำให้ครูใช้แบบประเมินจุดแข็งจุดอ่อน (SDQ) ต่อ เพื่อประเมินปัญหาให้ละเอียดยิ่งขึ้นก่อนการดูแลและประเมินซ้ำเพื่อติดตามผลการดูแลในแต่ละด้าน

3 SDQ ฉบับครู

แบบคัดกรองสุขภาพจิตเด็ก

4 ครู

แบบประเมินจุดแข็งและจุดอ่อน

Strengths and Difficulties Questionnaire (SDQ)

ทำเครื่องหมาย x ในช่อง ได้ข้อความไม่จริง จริงบ้าง จริงแน่นอน เพียงช่องเดียวในแต่ละข้อคำถาม กรุณาตอบทุกข้อ ให้ใกล้เคียงความเป็นจริงที่เกิดขึ้นในช่วง 6 เดือนที่ผ่านมา หรือในช่วงปีการศึกษา

ชื่อเด็ก..... นามสกุล..... เพศของเด็ก ชาย หญิง
 วัน เดือน ปีเกิดของเด็ก..... อายุของเด็ก..... ปี

	ไม่จริง	จริงบ้าง	จริงแน่นอน
1. ใส่ใจความรู้สึกของผู้อื่น	<input type="checkbox"/>	<input type="checkbox"/>	<input type="checkbox"/>
2. อยู่ไม่สุข เผลอใจไว้มาก ไม่สามารถอยู่นิ่งได้นาน	<input type="checkbox"/>	<input type="checkbox"/>	<input type="checkbox"/>
3. บ่นปวดศีรษะ ปวดท้องหรือคลื่นไส้บ่อยๆ	<input type="checkbox"/>	<input type="checkbox"/>	<input type="checkbox"/>
4. เต็มใจแบ่งปันกับผู้อื่น (ขนม ของเล่น ดินสอ ฯลฯ)	<input type="checkbox"/>	<input type="checkbox"/>	<input type="checkbox"/>
5. แผลงถูกขโมย หรืออารมณ์เวียน	<input type="checkbox"/>	<input type="checkbox"/>	<input type="checkbox"/>
6. ค่อนข้างอยู่โดดเดี่ยว มักเล่นตามลำพัง	<input type="checkbox"/>	<input type="checkbox"/>	<input type="checkbox"/>
7. โดยปกติแล้ว เชื่อฟัง ทำตามที่ได้รับมอบหมาย	<input type="checkbox"/>	<input type="checkbox"/>	<input type="checkbox"/>
8. มีความกังวลหลายเรื่อง ดูเหมือนกังวลบ่อย	<input type="checkbox"/>	<input type="checkbox"/>	<input type="checkbox"/>
9. ช่วยเหลือถ้ามีใครบาดเจ็บ ไม่สบายใจ หรือเจ็บป่วย	<input type="checkbox"/>	<input type="checkbox"/>	<input type="checkbox"/>
10. หยุกหยิก หรือตื่นไปตื่นมาตลอดเวลา	<input type="checkbox"/>	<input type="checkbox"/>	<input type="checkbox"/>
11. มีเพื่อนสนิทอย่างน้อยหนึ่งคน	<input type="checkbox"/>	<input type="checkbox"/>	<input type="checkbox"/>
12. มีเรื่องต่อสู้หรือรังแกเด็กคนอื่นบ่อยๆ	<input type="checkbox"/>	<input type="checkbox"/>	<input type="checkbox"/>
13. ไม่มีความสุข เศร้าหรือร้องไห้บ่อย	<input type="checkbox"/>	<input type="checkbox"/>	<input type="checkbox"/>
14. โดยทั่วไปเป็นที่ชอบพอของเด็กอื่น	<input type="checkbox"/>	<input type="checkbox"/>	<input type="checkbox"/>
15. วอกแวกง่าย ไม่มีสมาธิ	<input type="checkbox"/>	<input type="checkbox"/>	<input type="checkbox"/>
16. วิตกกังวลหรือคิดแฉะเมื่ออยู่ในสถานการณ์ใหม่ เสียความมั่นใจง่าย	<input type="checkbox"/>	<input type="checkbox"/>	<input type="checkbox"/>
17. ใจดีกับเด็กที่อายุน้อยกว่า	<input type="checkbox"/>	<input type="checkbox"/>	<input type="checkbox"/>
18. พูดยุติหรือขู่โง่งบ่อยๆ	<input type="checkbox"/>	<input type="checkbox"/>	<input type="checkbox"/>
19. ถูกเด็กคนอื่นแกล้งหรือรังแก	<input type="checkbox"/>	<input type="checkbox"/>	<input type="checkbox"/>
20. มักอาสาช่วยเหลือผู้อื่น (พ่อแม่ ครู เด็กอื่น)	<input type="checkbox"/>	<input type="checkbox"/>	<input type="checkbox"/>
21. คิดก่อนทำ	<input type="checkbox"/>	<input type="checkbox"/>	<input type="checkbox"/>
22. ขโมยของที่บ้าน ที่โรงเรียน หรือที่อื่น	<input type="checkbox"/>	<input type="checkbox"/>	<input type="checkbox"/>
23. เข้ากับผู้ใหญ่ได้ดีกว่าเข้ากับเด็กอื่น	<input type="checkbox"/>	<input type="checkbox"/>	<input type="checkbox"/>
24. มีความกลัวหลายเรื่อง หวาดกลัวง่าย	<input type="checkbox"/>	<input type="checkbox"/>	<input type="checkbox"/>
25. มีสมาธิในการติดตามทำงานจนเสร็จ	<input type="checkbox"/>	<input type="checkbox"/>	<input type="checkbox"/>

โปรดกรอกเพิ่มเติมถ้าคุณมีความเห็นอื่น.....
 (โปรดพลิกหน้าถัดไป)

Red Flag

ประเมินความเสี่ยงที่ชัดเจน

ปัญหา หรือ สภาวะ ที่ต้องการการดูแล ทันที โดยไม่ต้องคัดกรองซ้ำ



มีความเสี่ยงต่อปัญหาพฤติกรรม อารมณ์ สังคม และการเรียนรู้จากการสังเกต หรือจากเครื่องมือประเมินอื่นๆ



มีพฤติกรรมเสี่ยงในวัยรุ่น (เสี่ยงทางเพศ สารเสพติด ดึกเกม หรือปัญหาเรื่องด่วนอื่นๆ)



- หากประเมินแล้วไม่พบ ให้ประเมินต่อด้วยแบบประเมิน 9S
- หากประเมินแล้วพบข้อใดข้อหนึ่ง ให้ประเมินเพิ่มด้วย SDQ



แบบสังเกตอาการ เพื่อพิจารณาว่า “ปัญหา”

9R



SDQ

แบบประเมินจุดแข็งและจุดอ่อน (The Strengths and Difficulties Questionnaire)

1. ประเมินตนเอง

2. ครูประเมิน

3. ผู้ปกครองประเมิน

* ต้องรู้จักเด็กมาระยะหนึ่ง และควรประเมินในระยะเวลาใกล้เคียงกัน

ข้อดีของการใช้แบบประเมิน

1. ในการพัฒนา IQ หากทราบจุดแข็งของเด็ก จะทำให้สามารถดึงศักยภาพที่เด็กมี ออกมาใช้ได้เต็มที่มากขึ้น และทำให้ง่ายต่อการวางแผนการช่วยเหลือเด็ก
2. ในการช่วยเหลือเด็กกลุ่มเสี่ยง 4 โรคร จะทำให้ทราบเพิ่มเติมเกี่ยวกับปัญหาด้านพฤติกรรม อารมณ์ส่งผลกระทบต่อตัวเด็ก คนรอบข้างอย่างไร และเด็กมีจุดแข็งด้านใด ซึ่งจะทำให้วางแผนช่วยเหลือได้ตรงจุด



แบบประเมินพฤติกรรม SNAP-IV (SHORT FORM)

- ประเมินเพื่อยืนยันกลุ่มเด็กที่มีแนวโน้มเป็นกลุ่มโรคสมาธิสั้น โดยใช้ประเมินพฤติกรรมเด็กอายุ 6 – 18 ปี มีจำนวน 26 ข้อ แบ่งเป็น 3 ด้าน คือ

ข้อ 1-9 เป็นการประเมินอาการขาดสมาธิ

ข้อ 10-18 เป็นการประเมินอาการซน อยู่ไม่นิ่ง หุนหัน

พลันแล่น

ข้อ 19-26 เป็นการประเมินอาการต่อต้าน

- ผู้ตอบคำถามเป็นครูหรือผู้ปกครองเด็กที่รู้จักเด็กมา มากกว่า 6 เดือน หรือ 1 ปีการศึกษา



แบบประเมินความฉลาดทางอารมณ์ EMOTIONAL QUOTIENT :EQ



- ความฉลาดทางอารมณ์ คือ ความสามารถทางอารมณ์ในการดำเนินชีวิตอย่างสร้างสรรค์และมีความสุข การรู้จักความฉลาดทางอารมณ์ของตนเองเพื่อการพัฒนาและการใช้ศักยภาพตนเองในการดำเนินชีวิตครอบครัว การทำงานและการอยู่ร่วมกับผู้อื่นได้อย่างมีความสุขและประสบความสำเร็จ
- แบ่งอายุเด็กเป็น 2 กลุ่ม คือ กลุ่มอายุ 6 - 11 ปี และ 12 - 17 ปี

ระบบสุขภาพจิตโรงเรียนวิถีใหม่
School health HERO

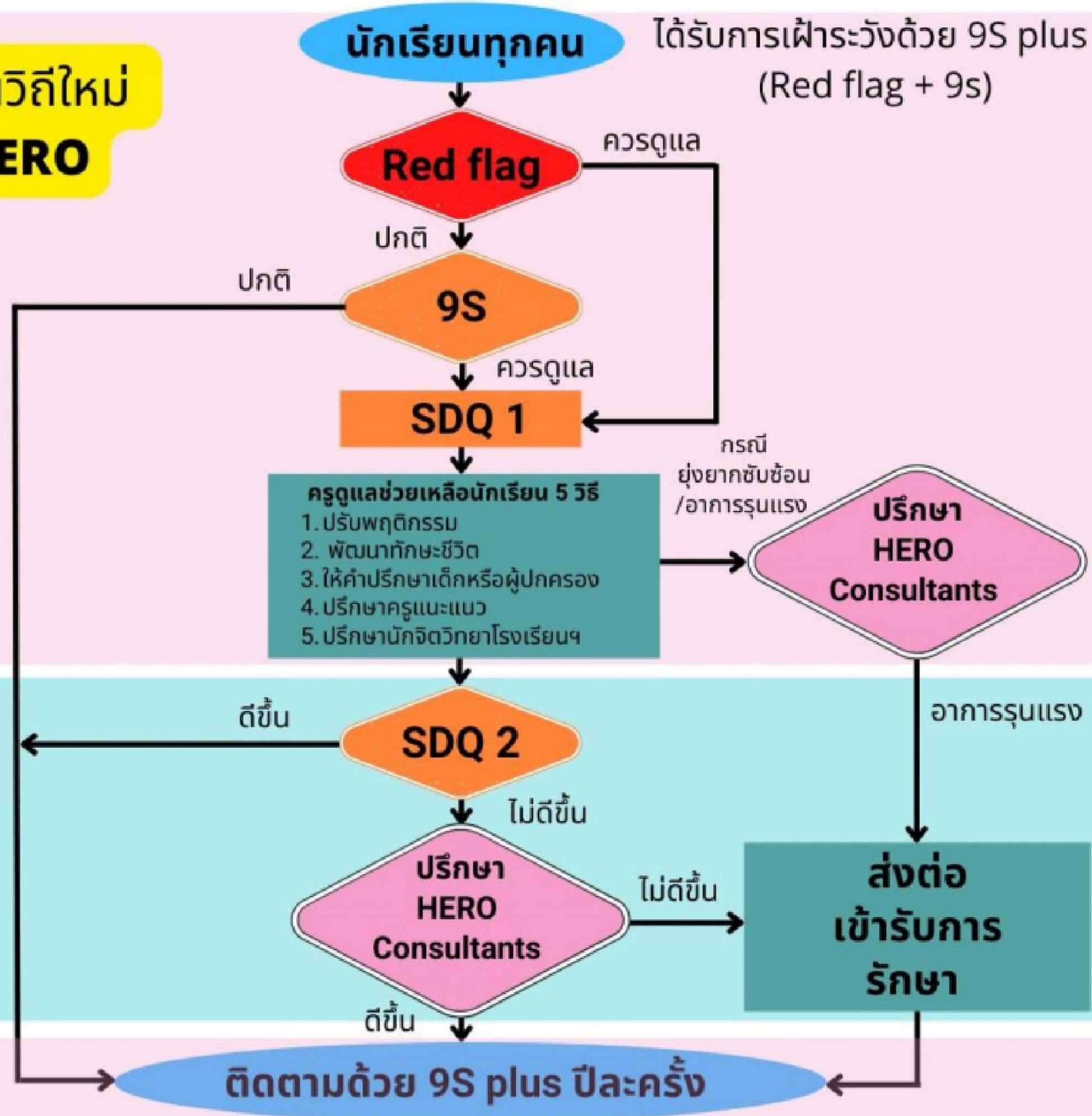

ภาคเรียนที่ 1

6 เดือนหลัง

ภาคเรียนที่ 2

6 เดือนแรก

ภาคเรียนที่ 1
(ปีการศึกษาถัดไป)

เริ่มต้นการใช้งาน HERO



1.ครูสมัครเข้าใช้งาน

2.เข้าสู่โปรแกรม



3.เริ่มการเข้าใช้



4.เลือก ห้องเรียน >> รายชื่อ



5.เผื่อระวางนักเรียนรายบุคคล



Red flag คำถาม 2 ข้อ

ใช้เพื่อประเมินปัญหาหรือสถานะที่ต้องการดูแลทันทีโดยไม่ต้องเผื่อระวางหรือคัดกรองซ้ำ

1.เด็กมีความเสี่ยงต่อปัญหาพฤติกรรม/อารมณ์/สังคมหรือจากการประเมินอื่นๆ

2.เด็กมีปัญหาพฤติกรรมเสี่ยงในวัยรุนแรงด้านเพศ/สารเสพติด/ติดเกมปัญหาแรงกดดันอื่นๆ

or

9S

9S plus

ข้อคำถามของแบบสังเกตอาการ 9S แยกตามกลุ่มปัญหา



6.สถานะการเผื่อระวาง

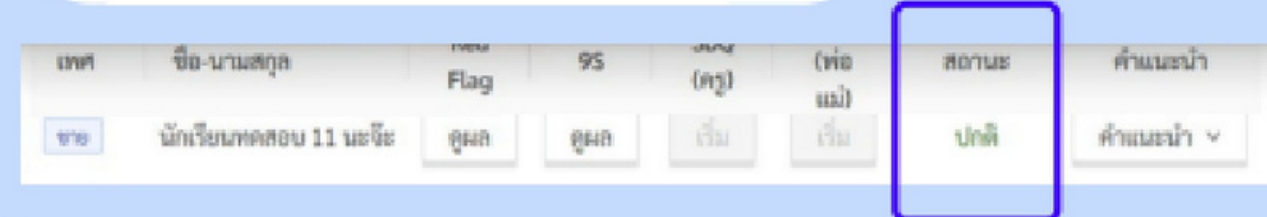

การดูแลช่วยเหลือนักเรียนกลุ่มเสี่ยง



ดูแลช่วยเหลือโดยครู

1.ประเมินก่อนการดูแลช่วยเหลือ

SDQ1

2.ครูเรียนรู้และพัฒนากิจกรรมด้วยตนเอง

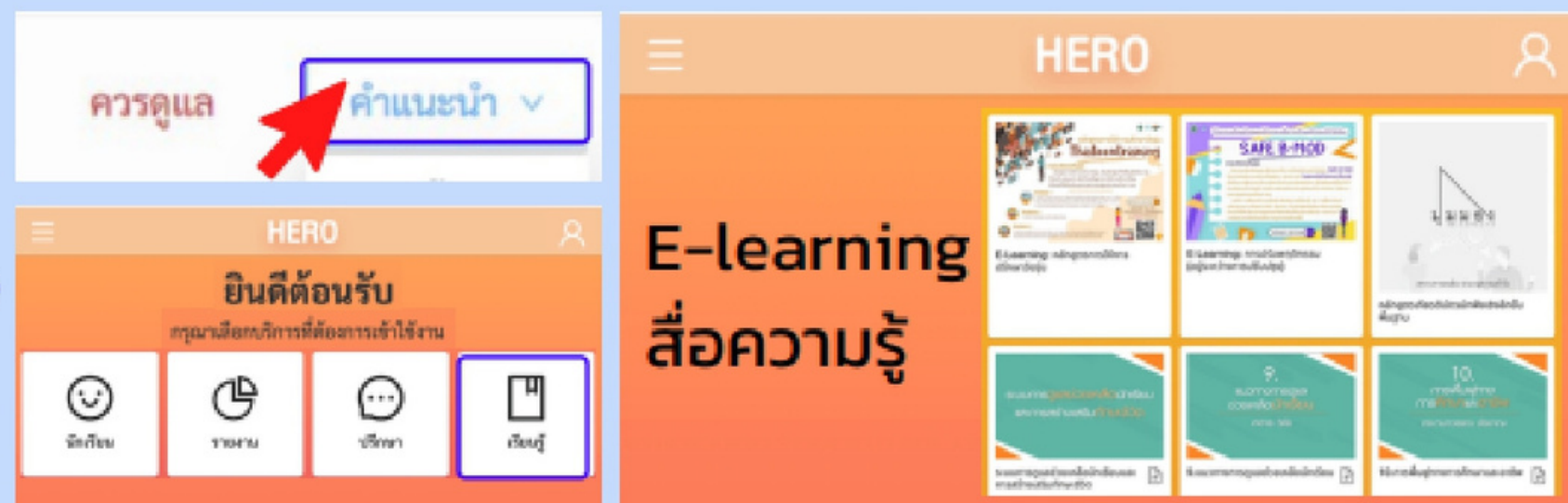

3.ดูแลช่วยเหลือ

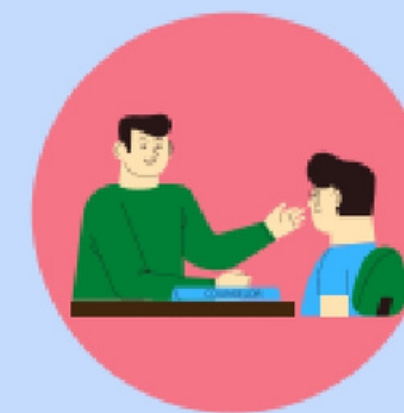

กรณีไม่ดีขึ้น/ยุ่งยากซับซ้อน

1.ปรึกษา/ส่งต่อผู้เชี่ยวชาญผ่านโปรแกรม

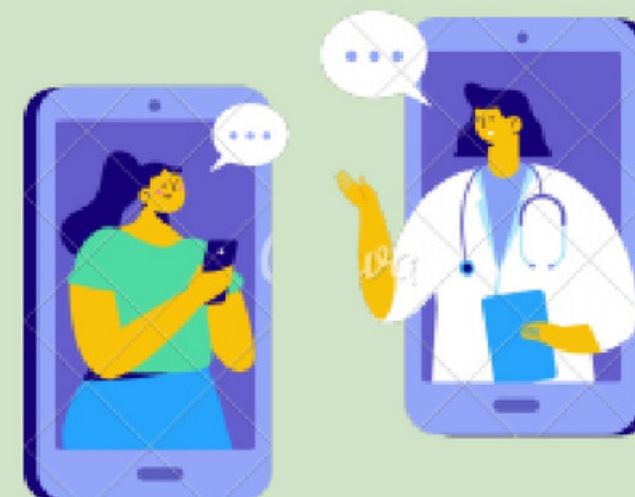
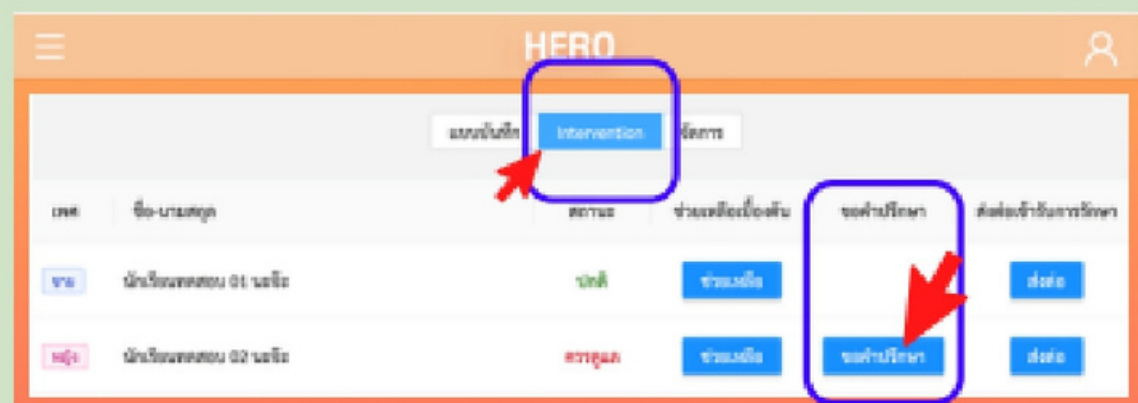

2.ดูแลช่วยเหลือ



ติดตามประเมินผล

ภาคเรียนที่ 2

1.ประเมินก่อนหลังดูแลช่วยเหลือ

SDQ2

เปรียบเทียบผลระหว่าง SDQ2 และ SDQ1

ดีขึ้น?

สุขภาพจิตโรงเรียนบน School Health HERO

ความร่วมมือของโรงเรียนกับโรงพยาบาล



“เฝ้าระวัง”

ปัญหาพฤติกรรม
อารมณ์ สังคม



“เรียนรู้”

เทคนิคการส่งเสริม
พัฒนา ป้องกัน แก้ไข



“ดูแล”

และประเมินผล
การดูแล



“ปรึกษาและส่งต่อ”

ทีมสาธารณสุขผ่าน
แอปพลิเคชัน

เป้าหมายการดำเนินงานในเขตสุขภาพที่ 1

ปีงบประมาณ 2567



สนับสนุนการใช้งาน
SCHOOL HEALTH HERO

เป้าหมาย โรงเรียนในสังกัด สพจ.
เขตสุขภาพที่ 1 จำนวน **2,901** แห่ง
สพม. จำนวน **192** แห่ง
สพป. จำนวน **2,709** แห่ง
*ผ่านความร่วมมือกับ สนง.เขต
พื้นที่การศึกษา



การสนับสนุน/พัฒนาบุคลากร
สาธารณสุข เพื่อเป็น
HERO CONSULTANT

- สนับสนุนให้มี **Hero Consultant** คู่กับโรงเรียนครอบคลุม และมีเพิ่มขึ้น
- พัฒนาศักยภาพ จนท.สาธารณสุข ในโรงพยาบาลที่ยังไม่ผ่านการอบรม

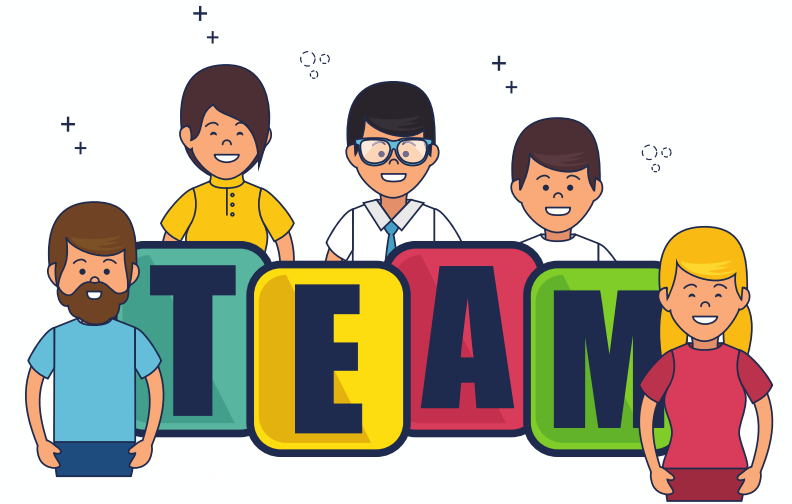

การขับเคลื่อนงานเชิงบูรณาการ

- ระบบสุขภาพปฐมภูมิ
- ศูนย์วิชาการ/ ศูนย์อนามัยที่ 1
- สมัชชาสุขภาพ



การอบรม HERO CONSULTANT 2567

จังหวัด	อบรมแล้ว	ยังไม่อบรม
เชียงใหม่	13	11
เชียงราย	10	8
พะเยา	3	6
ลำพูน	1	7
ลำปาง	6	7
แพร่	5	3
น่าน	7	8
แม่ฮ่องสอน	5	3
รวม	50	53

เป้าหมายอบรม HERO CONSULTANT 2567

จังหวัด	อำเภอ
เชียงใหม่	กัลยาณิวัฒนา ฮอด เชียงดาว แม่แตง แม่วางพร้าว สันทราย สันป่าตอง สारภี หางดง สะเมิง
เชียงราย	ป่าแดด เวียงเชียงรุ้ง เชียงแสน แม่ฟ้าหลวง ดอยหลวง พญาเม็งราย เวียงแก่น ขุนตาล
พะเยา	ภูซาง ภูกามยาว แม่ใจ ดอกคำใต้ เชียงม่วน จุน
ลำพูน	เมือง ป่าซาง แม่ทา บ้านโฮ้ง ลี้ เวียงหนองล่อง กุ่มหัวช้าง
ลำปาง	เถิน เกาะคา ห้างฉัตร เสริมงาม เมืองปาน
แพร่	สอง ลอง หลองม่วงไร่
น่าน	บ้านหลวง นาน้อย สองแคว สันติสุข ภูเพียง ท่าวังผา เชียงกลาง กุ่มช้าง
แม่ฮ่องสอน	ปาย แม่ลาน้อย
รวม	53 คน

TIME LINE การดำเนินงาน



ชี้แจงสนับสนุนการใช้งาน
SCHOOL HEALTH HERO

เป้าหมาย โรงเรียนใน
สังกัด สพฐ.

เขตสุขภาพที่ 1

ม.ค. 67

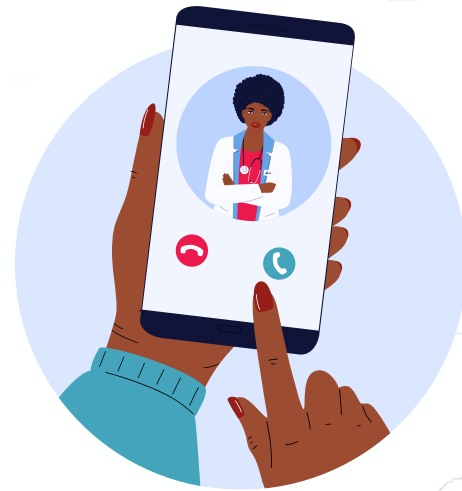

พัฒนาบุคลากรสาธารณสุข เพื่อเป็น
HERO CONSULTANT

15 - 16 ก.พ. 67

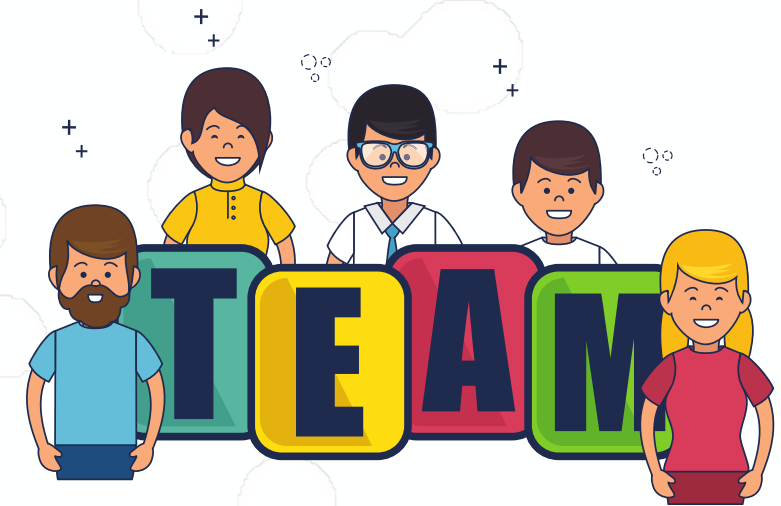

ติดตามผลการดำเนินงาน

- ติดตาม/คืนข้อมูล **School Health HERO** ให้ สพป./สพม.
- ประสาน/สนับสนุนการดำเนินงาน การให้คำปรึกษา (**HERO Consultant**)



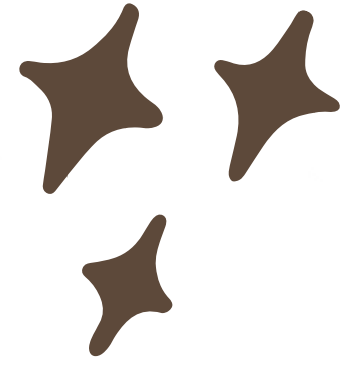

THANK YOU

